

Soft Facet

Scholten & Baijings



Artifort®

INSPIRATIONAL DESIGN SINCE 1890

Soft Facet

Zoals de naam doet vermoeden, is Soft Facet van Scholten & Baijings ultiem comfortabel. De minimalistische lounge fauteuil biedt uitzonderlijk comfort bij het lezen van een boek, nog even werken met een laptop op schoot of een ontspannen moment voor jezelf.

Zijn zachtheid en open vorm voelt aan als een deken van geometrisch gestikte facetten die uitnodigen om zachtjes in weg te zakken en weg te dromen. Dit gevoel wordt versterkt doordat de gehele contour van de zitschelp schuim bevat, waardoor de Soft Facet het lichaam, nek en hoofd prettig ondersteunt en zeer comfortabel vormt naar de zithouding van de gebruiker. Soft Facet is een favoriete fauteuil die je het liefste altijd voor jezelf opeist.





Scholten & Baijings

Stefan Scholten en Carole Baijings staan internationaal bekend om hun sensitieve en subtiele maar functionele producten, een opvallend en vaak verrassend kleurgebruik en een verfijnde afwerking.

Deze karakteristieke stijl passen zij op alles toe, van textiel, hout, keramiek, glas en meubels tot elektronica en zelfs een concept auto.

In 2000 vestigden ze hun gelijknamige design studio Scholten & Baijings. Ze worden beschouwd als een van de meest innovatieve en dynamische ontwerp duo's en realiseerden meer dan honderd projecten, waaronder samenwerkingen met Maharam, HAY en Moroso. In 1998 ontwierp Stefan Scholten (Copray & Scholten) voor Artifort de 'Relay' Chaise Longue die al meer dan 20 jaar verspreid over de pieren van vliegveld Schiphol staan.

Op geraffineerde wijze combineerden Scholten & Baijings verschillende materialen, waarbij het originele metalen buisframe onderstel van Soft Facet zeer minimalistisch en licht van constructie is. Dit resulteert in de transparante look die de ontwerpers voor ogen hebben. Een van de charmante details is een riem van tuigleer die de stoelpoten aan de voorzijde met de achterzijde verbindt.





Soft Facet past in vele interieurs door zijn frisse, open en minimalische ontwerp. De zitschaal is volledig gestoffeerd en - typerend voor Artifort - vertaald in een bijzondere en zeer kwalitatieve stoffering met stiknaden, verdeeld over verschillende facetten.



De uitnodigende zitschaal van Soft Facet is volledig bekleed met een samenstelling van meerdere schuimlagen wat zorgt voor maximaal comfort.



Wat zou Artifort zijn zonder kleur?
Cruciaal om jouw eigen
sfeer te creëren.



Kvadrat Melange Nap | 911

Naturel tuigleer

Artifort poedercoat | P29

Soft Facet is verkrijgbaar in een zeer breed scala aan stoffen en leersoorten voor de zitschaal. Het onderstel is leverbaar in één van de vele Artifort poedercoat kleuren. Kies in detaillering voor de riem in zwart of naturel tuigleer.

Soft Facet
h 94 x b 89 x d 89 x zh 43

Artifort Selecte | 580



Kvadrat Febrik Plecto | 624



Artifort poedercoat | P29



De Ploeg Fezwool | 11



Kvadrat Steelcut Trio 3 | 0576



Gudbrandsdalens Amdal | 980

Artifort Lana | 511



Artifort Ox | Atlantic 5431



Artifort poedercoat | P29

Kvadrat Febrik Drop | 0151



Artifort poedercoat | P85



Kvadrat Pilot | 752

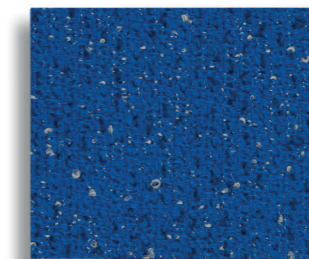

Artifort poedercoat | P73



Kvadrat Twill Weave | 780

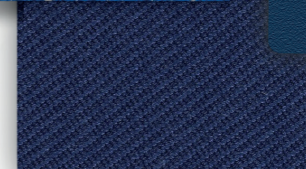

Raak geïnspireerd en ontdek meer opties
www.artifort.com.

Standaard stoffencollectie

volgens prijsklasse

Toelichting stoffenlijst

Waarom rekategorieën? Voor Artifort is het erg belangrijk dat de stoffering van haar zitmeubilair aan haar hoge kwaliteitseisen voldoet. Daarom is niet iedere stof geschikt voor elk model, bijvoorbeeld omdat de stof niet over voldoende rek beschikt om de vormen van het meubel te kunnen volgen. Artifort kent stoffen en meubels daarom rekategorieën toe. Er zijn er vijf, waarvan categorie 1 tot en met 4 oplopen in rekbaarheid en 5 alleen leer bevat. Leer heeft een aparte categorie omdat het zich anders gedraagt dan stof, het is immers een natuurproduct. Op de prijspagina's ziet u steeds onder de afbeelding welke rekategorieën toepasbaar zijn op het bewuste meubel.

Standaardstofcollectie & niet-standaard stoffen

In de prijslijst hebben wij een selectie opgenomen uit de collecties van onze stofleveranciers, onze standaardstofcollectie. Op www.stoffenkiezer.nl vindt u bovendien prijs- en rekinfo van nog een aantal stoffen. Staat de beoogde stof hier niet tussen, neem dan contact op met onze binnendienst. Van veel stoffen buiten onze standaardcollectie is reeds bekend in welke rekategorie deze vallen, mocht dit nog niet het geval zijn dan ontvangen wij graag een staal (50x50cm) zodat wij de rek kunnen beoordelen.

Verkoop losse stoffen

Artifort werkt samen met diverse stoffabrikanten. Bij aankoop van een Artifort meubel kan indien gewenst extra metrage besteld worden voor het stofferen van een accessoire of een ander meubel in dezelfde stof. Hiervoor wordt € 50,- netto handelingskosten in rekening gebracht. Het is echter niet mogelijk losse stoffen te kopen bij Artifort. Voor losse stoffen verwijzen wij u graag naar de betreffende stofleverancier.

Meer info stoffen

Voor meer info over de stoffen en kleurvoorbeelden kunt u terecht op www.stoffenkiezer.nl, maar uiteraard ook op de eigen websites van onze stofleveranciers:

- Kvadrat www.kvadrat.dk
- Gabriel www.gabriel.dk
- Gudbrandsdalens www.gu.no
- Ohmann Leather www.ohmann.nl
- Camira Fabrics www.camirafabrics.com
- Elmo Leather www.elmoleather.com/furniture
- De Ploeg www.deploeg.com

L Leer.
 ② Sommige stoffen uit stoffecategorie 2 zijn niet geschikt om op modellen uit de Bras-serie toe te passen.
 Indien toch gewenst dan zullen deze producten op bepaalde plekken extreme ploovorming vertonen.

* Niet mogelijk op Pala en Big Island.

** Niet mogelijk op Big Island.

*** Niet mogelijk op Ondo.

| volgens prijsklasse | | | | volgens rekategorie | | | |
|---------------------|------------------|-------------------|--------|---------------------|------------------|-------------------|-------|
| Stof | Fabrikant | Rek | | Rek | Stof | Fabrikant | |
| AA | Artifort Selecte | Artifort Textiles | ③ | ① | Divina | Kvadrat | CC |
| | Atlantic | Gabriel | ③ * | | Divina MD | Kvadrat | DD |
| | Era | Camira | ① * | | Divina Melange | Kvadrat | DD |
| | Main Line Flax | Camira | ② | * | Era | Camira | AA |
| | Main Line Plus | Camira | ② | * | Messenger | Kvadrat | BB |
| | Urban | Camira | ② * | | Monza | De Ploeg | CC |
| | Xtreme | Camira | ② * | | Phlox | Kvadrat | FF |
| | | | | | Re-Wool | Kvadrat | DD |
| BB | Artifort Lana | Artifort Textiles | ② | | Steelcut | Kvadrat | DD |
| | Blazer | Camira | ② | | Steelcut Trio | Kvadrat | DD |
| | Boltaflex | Vyva | ② ** | * | Step Melange | Gabriel | BB |
| | Fame | Gabriel | ② * | | | | |
| | Gaja Classic | Gabriel | ② * | ② | Artifort Lana | Artifort Textiles | BB |
| | Messenger | Kvadrat | ① * | | Blazer | Camira | BB |
| | Remix | Kvadrat | ② | ** | Boltaflex | Vyva | BB |
| | Silverguard | Vyva | ② ** | | Coda | Kvadrat | FF |
| | Stamskin Top | Serge Ferrari | ② ** | * | Fame | Gabriel | BB |
| | Step Melange | Gabriel | ① * | | Fezwool | De Ploeg | DD |
| | Tonus | Kvadrat | ③ | | Fiord | Kvadrat | DD |
| CC | Divina | Kvadrat | ① | * | Gaja Classic | Gabriel | BB |
| | Hallingdal 65 | Kvadrat | ② | | Hallingdal 65 | Kvadrat | CC |
| | Melange Nap | Kvadrat | ② * | | Main Line Flax | Camira | AA |
| | Monza | De Ploeg | ① | | Main Line Plus | Camira | AA |
| DD | Divina MD | Kvadrat | ① | * | Melange Nap | Kvadrat | CC |
| | Divina Melange | Kvadrat | ① | | Nitto | Kvadrat / Febrik | EE |
| | Fezwool | De Ploeg | ② | | Ploegwool | De Ploeg | DD |
| | Fiord | Kvadrat | ② | | Remix | Kvadrat | BB |
| | Mosaic | Kvadrat / Febrik | ④ | ** | Silverguard | Vyva | BB |
| | Ploegwool | De Ploeg | ② | ** | Stamskin One | Serge Ferrari | DD |
| | Re-Wool | Kvadrat | ① | ** | Stamskin Top | Serge Ferrari | BB |
| | Stamskin One | Serge Ferrari | ② ** | | Tonica | Kvadrat | DD |
| | Steelcut | Kvadrat | ① | * | Twill Weave | Kvadrat | DD |
| | Steelcut Trio | Kvadrat | ① | | Urban | Camira | AA |
| | Tonica | Kvadrat | ② | | Xtreme | Camira | AA |
| | Twill Weave | Kvadrat | ② | | | | |
| | Uniform Melange | Kvadrat / Febrik | ③ | ③ | Artifort Selecte | Artifort Textiles | AA |
| EE | Artifort Ox | Artifort Textiles | ⑤ L | * | Atlantic | Gabriel | AA |
| | Nitto | Kvadrat / Febrik | ② | | Tonus | Kvadrat | BB |
| FF | Coda | Kvadrat | ② | | Uniform Melange | Kvadrat / Febrik | DD |
| | Ohmann 1012 | Ohmann | m2 ⑤ L | ④ | *** Gentle | Kvadrat / Febrik | HH |
| | Phlox | Kvadrat | ① | | Mosaic | Kvadrat / Febrik | DD |
| HH | Elmosoft | Elmo | m2 ⑤ L | ⑤ | L Artifort Ox | Artifort Textiles | m2 EE |
| *** | Gentle | Kvadrat / Febrik | ④ | | L Elmosoft | Elmo | m3 HH |
| | Ohmann Misto | Ohmann | m2 ⑤ L | | L Ohmann 1012 | Ohmann | m2 FF |
| | | | | | L Ohmann Misto | Ohmann | m2 HH |

Leather



Artifort Ox Passion | 5200



Artifort Ox Pure White | 5000



Artifort Ox Elephant | 5290

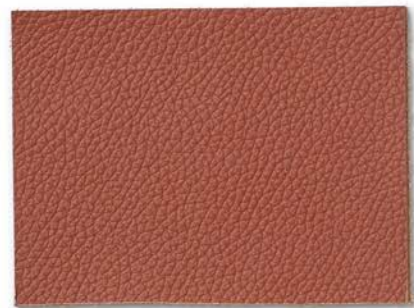

Artifort Ox Hazelnut | 5100



Artifort Ox Warm White | 5518



Artifort Ox Storm | 5310



Artifort Ox Cognac | 5080



Artifort Ox Sahara | 5320



Artifort Ox Atlantic | 5431



Artifort Ox Camel | 5110



Artifort Ox Stone | 5522



Artifort Ox Black | 5300

Artifort Ox

Bij Artifort besteden we ongelofelijk veel aandacht aan de esthetische en functionele eigenschappen van de leer- en stoffencollectie voor onze stoelen en banken. Nieuw is Artifort Ox, een speciaal voor Artifort ontwikkelde collectie van hoogstaand rundleer.

Door zijn elasticiteit en uniforme uitstraling, past Artifort Ox perfect op onze banken en stoelen. Het gepigmenteerde leer heeft een fijne korrel en voelt soepel en aangenaam. Het zorgvuldig geselecteerde kleurenpalet in twaalf natuurtinten zorgt voor een luxe, elegante uitstraling.

De kwaliteit en gaafheid van Artifort Ox is voornamelijk gekoppeld aan de grondstof, wat begint bij het selecteren van de beste Europese huiden. De soepele huiden worden vervolgens geloid en afgewerkt in Italië. Artifort Ox is verkrijgbaar in prijsgroep EE.

Voordelen van gepigmenteerd rundleer

Gepigmenteerd rundleer is een natuurproduct

Gepigmenteerd rundleer is duurzaam

Gepigmenteerd rundleer is van nature vuilbestendig

Gepigmenteerd rundleer is uitermate geschikt

voor intensief gebruik

Gepigmenteerd rundleer voelt comfortabel en soepel aan



Fabrics

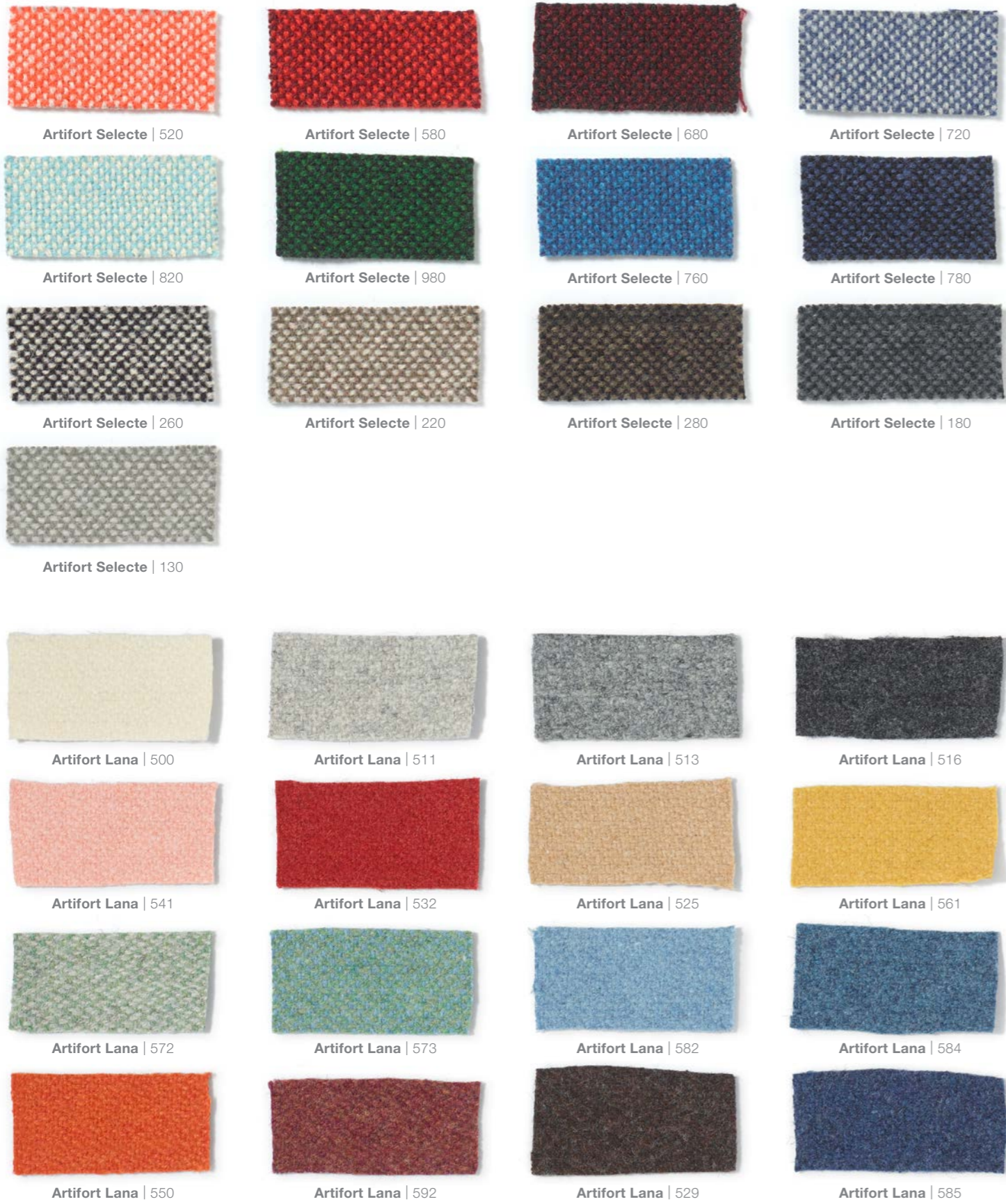

Powder Coat, Wood, Lacquer and Laminate

• Structure

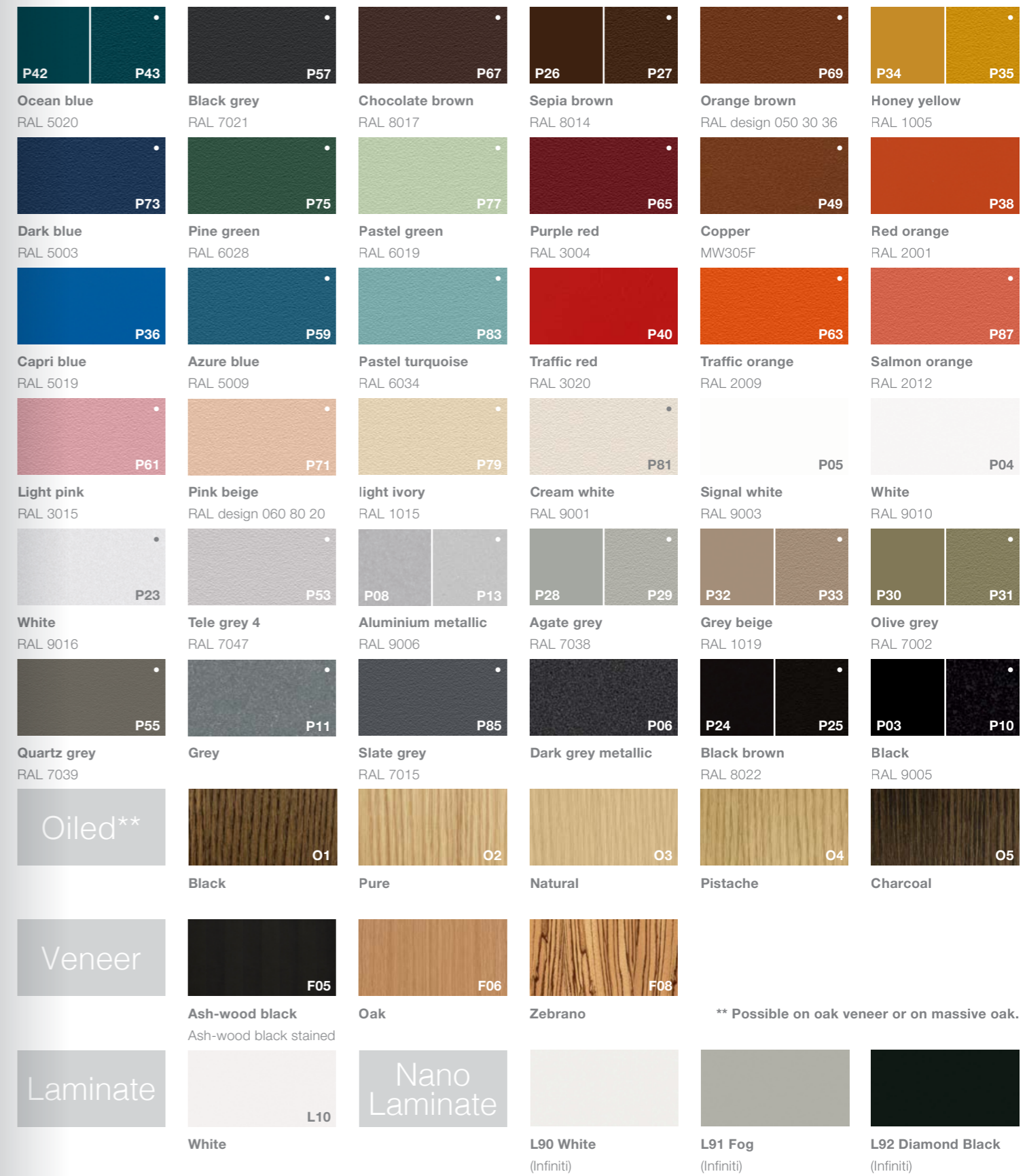

ARTIFORT Artifort Lana

ARTIFORT Artifort Ox



Stofnaam Artifort Lana
 Fabrikant ARTIFORT
 Samenstelling 70 wool, 30 polyamide
 Breedte
 Martindale 180.000
 Prijsklasse BB
 Rekcategorie Categorie 2

Stofnaam Artifort Ox
 Fabrikant ARTIFORT
 Samenstelling Pigmented leather, corrected grain, aniline through dyed
 Breedte
 Martindale 50.000
 Prijsklasse EE
 Rekcategorie Categorie 5

ARTIFORT Artifort Selecte

Camira Xtreme

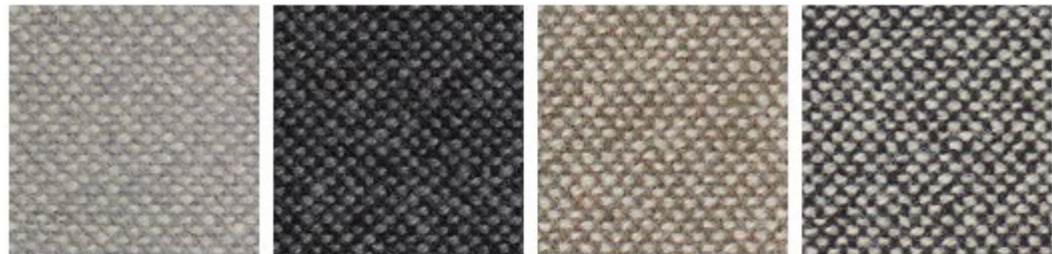

Artifort Selecte 130 Artifort Selecte 180 Artifort Selecte 220 Artifort Selecte 260

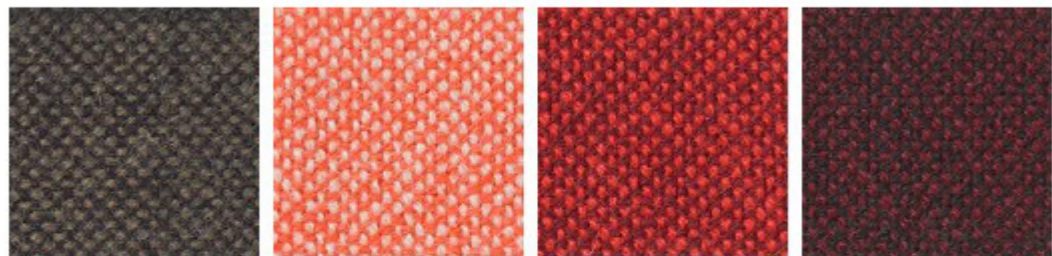

Artifort Selecte 280 Artifort Selecte 520 Artifort Selecte 580 Artifort Selecte 680

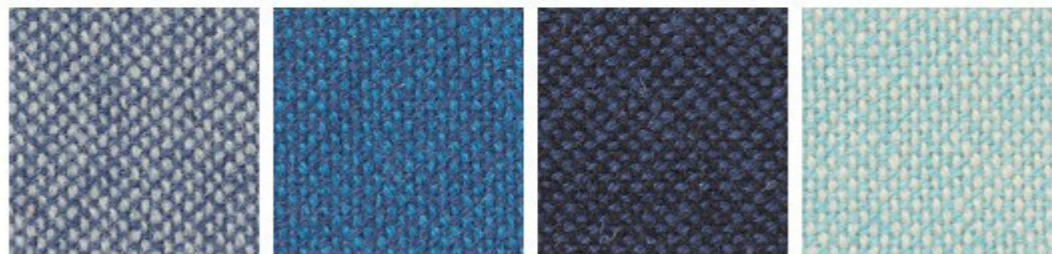

Artifort Selecte 720 Artifort Selecte 760 Artifort Selecte 780 Artifort Selecte 820

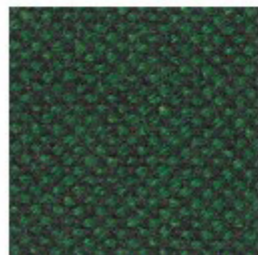

Artifort Selecte 980

Stofnaam Artifort Selecte
 Fabrikant ARTIFORT
 Samenstelling 90 Wol / 10 Helanca
 Breedte 135cm
 Martindale 100.000
 Prijsklasse AA
 Rekcategorie Categorie 3



Xtreme YS108



Xtreme YS136

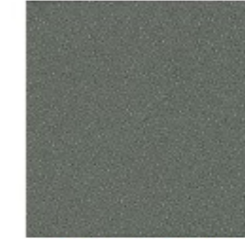

Xtreme YS141

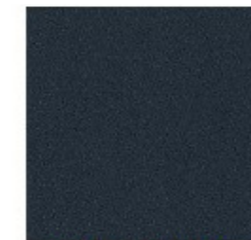

Xtreme YS145



Xtreme YS156



Xtreme YS164
(discontinued 01-07-2019)



Xtreme YS165

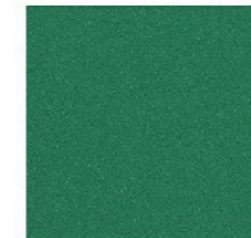

Xtreme YS159



Xtreme YS160

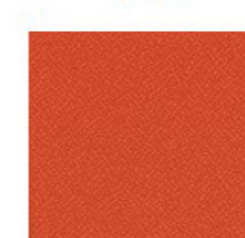

Xtreme YS168



Xtreme YS171



Xtreme YS165



Xtreme YS172



Xtreme YS173

Stofnaam Xtreme
 Fabrikant Camira
 Samenstelling 100 Recycled Flame Retardant Polyester. Non metallic dyestuffs
 Breedte 140cm
 Martindale 100.000
 Prijsklasse AA
 Rekcategorie Categorie 2

Camira Blazer



| | | | | | | | |
|-----------|--------|---------------|-----------------|-------------|--------|-------------|-------------|
| Stofnaam | Blazer | Samenstelling | 100 Virgin Wool | Martindale | 50,000 | Rekategorie | |
| Fabrikant | Camira | Breedte | 140cm | Prijsklasse | BB | | Categorie 2 |

Camira Main Line Plus



| | | | |
|---------------|--|-------------|-------------|
| Stofnaam | Main Line Plus | Breedte | 130cm |
| Fabrikant | Camira | Martindale | 75.000 |
| Samenstelling | 67 Virgin Wool, 33 Flame Retardant Viscose | Prijsklasse | AA |
| | | Rekategorie | Categorie 2 |



| | |
|---------------|---------------------------------------|
| Stofnaam | Era |
| Fabrikant | Camira |
| Samenstelling | 100 Polyester. Non metallic dyestuffs |
| Breedte | 140cm |
| Martindale | >100.000 |
| Prijsklasse | AA |
| Rekategorie | |

Camira Main Line Flax



Camira Main Line Flax



Stofnaam Main Line Flax
 Fabrikant Camira
 Samenstelling 70 Virgin Wool, 30 Flax
 Breedte 140cm
 Martindale 50.000
 Prijsklasse AA
 Rekcategorie Categorie 2

Camira
Urban

Camira
Urban



Urban YN009



Urban YN027

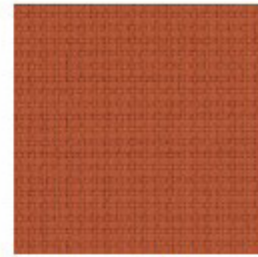

Urban YN076

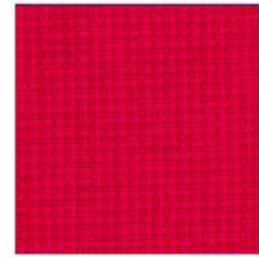

Urban YN079

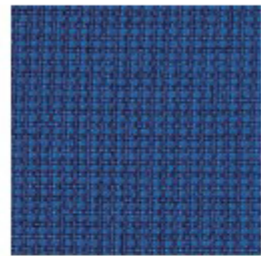

Urban YN082



Urban YN083



Urban YN091

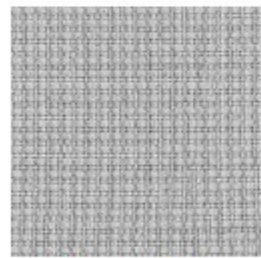

Urban YN094



Urban YN108



Urban YN145

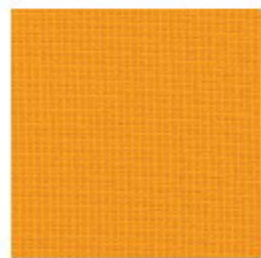

Urban YN148

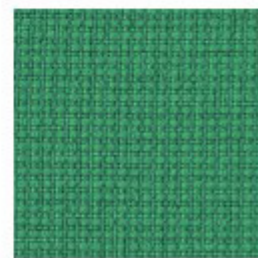

Urban YN159

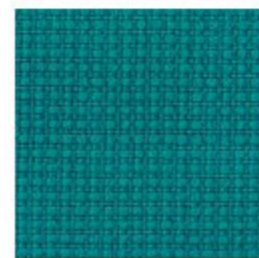

Urban YN160

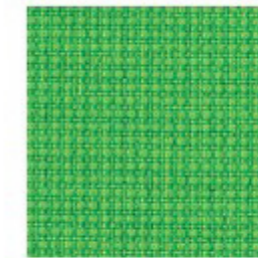

Urban YN200

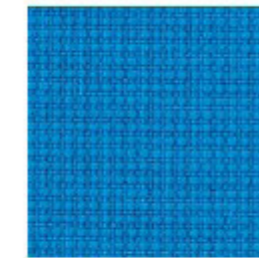

Urban YN202

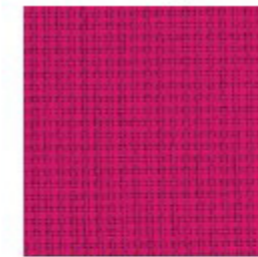

Urban YN203



Urban YN204



Urban YN205

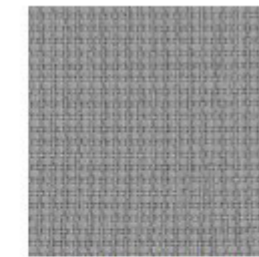

Urban YN206

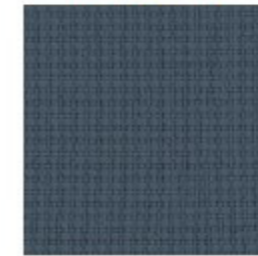

Urban YN207

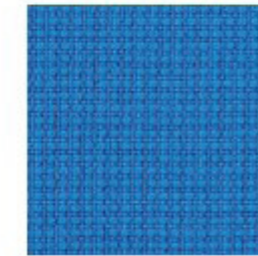

Urban YN208

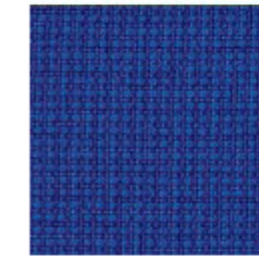

Urban YN209



Urban YN210



Urban YN211



Urban YN212

Stofnaam Urban
 Fabrikant Camira
 Samenstelling 100 Recycled Flame Retardant Polyester. Non metallic dyestuffs
 Breedte 140cm
 Martindale 100.000
 Prijsklasse AA
 Rekcategorie Categorie 2

Camira Xtreme

Camira Xtreme

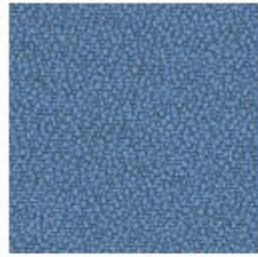

Xtreme YS004



Xtreme YS005



Xtreme YS009



Xtreme YS024



Xtreme YS026



Xtreme YS030



Xtreme YS035



Xtreme YS045



Xtreme YS046



Xtreme YS047



Xtreme YS071



Xtreme YS072

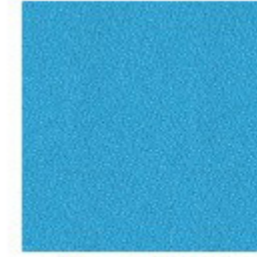

Xtreme YS073



Xtreme YS074



Xtreme YS076



Xtreme YS077



Xtreme YS079

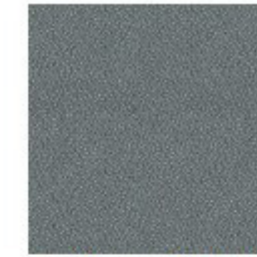

Xtreme YS081



Xtreme YS082



Xtreme YS084



Xtreme YS091



Xtreme YS094



Xtreme YS095



Xtreme YS096



Xtreme YS097



Xtreme YS100



Xtreme YS101

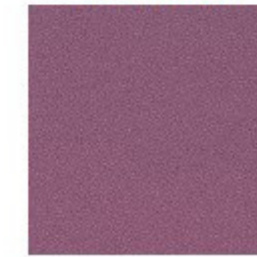

Xtreme YS102



Xtreme YS105

De Ploeg Andes

De Ploeg Fezwool



Stofnaam Andes
 Fabrikant De Ploeg
 Samenstelling 100 Virgin Wool
 Breedte 140cm
 Martindale 45.000
 Prijsklasse DD
 Rekcategorie Categorie 2

De Ploeg Fezwool

De Ploeg Fezwool



Stofnaam Fezwool
 Fabrikant De Ploeg
 Samenstelling 100 wv
 Breedte 140cm
 Martindale 70.000
 Prijsklasse DD
 Rekcategorie Categorie 2



Stofnaam Panama
 Fabrikant De Ploeg
 Samenstelling 100 wv
 Breedte 140cm
 Martindale 60.000
 Prijsklasse DD
 Rekcategorie Categorie 2

De Ploeg Panama Plus

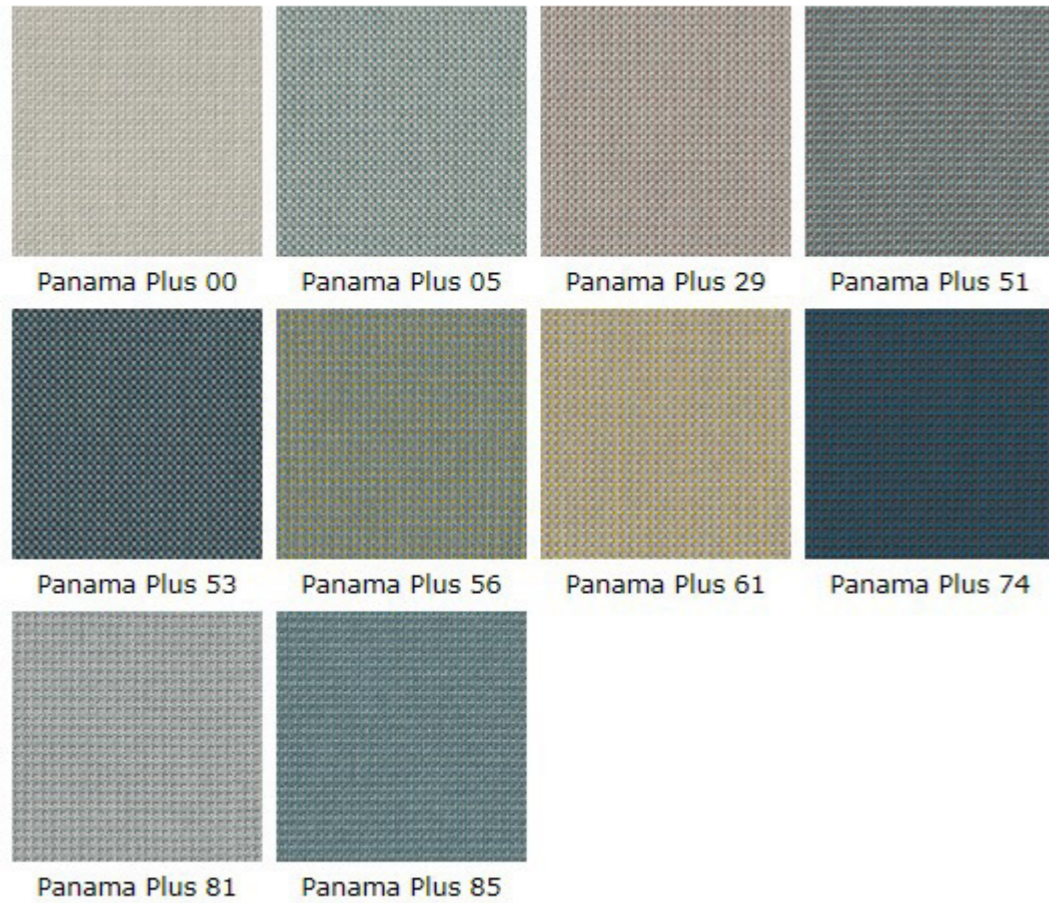

Stofnaam Panama Plus
Fabrikant De Ploeg
Samenstelling 80 wv 10 pe 10 co
Breedte 140cm
Martindale 60.000
Prijsklasse DD
Rekategorie Categorie 2

De Ploeg Prairie



Stofnaam Prairie
Fabrikant De Ploeg
Samenstelling 40 Vi, 30 Pe, 25 Co, 5 Pa
Breedte 140cm
Martindale 90.000
Prijsklasse CC
Rekategorie Categorie 2

De Ploeg Ploegwool

De Ploeg Ploegwool



De Ploeg Ploegwool

De Ploeg Vilano





Stofnaam Vilano
 Fabrikant De Ploeg
 Samenstelling 83 Virgin Wool, 17 Polyamide
 Breedte 140cm
 Martindale 100.000
 Prijsklasse BB
 Rekcategorie Categorie 2

Elmo Leather
Elmosoft

Elmo Leather
Elmosoft

| | | | | | | | | | |
|----------------|----------------|----------------|----------------|----------------|----------------|----------------|----------------|----------------|----------------|
| | | | | | | | | | |
| Elmosoft 00100 | Elmosoft 00109 | Elmosoft 00118 | Elmosoft 01003 | Elmosoft 11049 | Elmosoft 13048 | Elmosoft 13053 | Elmosoft 13064 | Elmosoft 13072 | Elmosoft 53032 |
| | | | | | | | | | |
| Elmosoft 01021 | Elmosoft 01037 | Elmosoft 01040 | Elmosoft 01061 | Elmosoft 11073 | Elmosoft 13087 | Elmosoft 16003 | Elmosoft 17027 | Elmosoft 22024 | Elmosoft 54035 |
| | | | | | | | | | |
| Elmosoft 01085 | Elmosoft 02085 | Elmosoft 02110 | Elmosoft 05007 | Elmosoft 12080 | Elmosoft 22030 | Elmosoft 33001 | Elmosoft 33004 | Elmosoft 35126 | Elmosoft 55002 |
| | | | | | | | | | |
| Elmosoft 05011 | Elmosoft 06001 | Elmosoft 07008 | Elmosoft 07029 | Elmosoft 12105 | Elmosoft 43054 | Elmosoft 43083 | Elmosoft 44005 | Elmosoft 44012 | Elmosoft 57349 |
| | | | | | | | | | |
| Elmosoft 07075 | Elmosoft 07080 | Elmosoft 08035 | Elmosoft 11033 | | Elmosoft 44026 | Elmosoft 45018 | Elmosoft 45050 | Elmosoft 45065 | |

Elmo Leather
Elmosoft

Gabriel
Atlantic



Stofnaam Elmosoft
 Fabrikant Elmo Leather
 Samenstelling leather
 Breedte n.v.t.
 Martindale n.v.t.
 Prijsklasse HH
 Rekcategorie Categorie 5

Gabriel Atlantic



Stofnaam Atlantic
 Fabrikant Gabriel
 Samenstelling 100 polyester
 Breedte 150cm
 Martindale 110.000
 Prijsklasse AA
 Rekategorie Categorie 3

Gabriel Comfort+



Gabriel Comfort+

Gabriel Comfort+



| | |
|---------------|-------------------------------|
| Stofnaam | Comfort+ |
| Fabrikant | Gabriel |
| Samenstelling | 88 polyester, 12 polyurethaan |
| Breedte | 140cm |
| Martindale | 100.000 |
| Prijsklasse | FF |
| Rekategorie | Categorie 1 |



| | | | | | | | |
|-----------|----------|---------------|---------|-------------|--------|-------------|-------------|
| Stofnaam | Europost | Samenstelling | 100 wol | Martindale | 50.000 | Rekategorie | Categorie 2 |
| Fabrikant | Gabriel | Breedte | 138cm | Prijsklasse | BB | | |



Stofnaam Fame
 Fabrikant Gabriel
 Samenstelling 95 wol, 5 polyamide
 Breedte 140cm
 Martindale 200.000
 Prijsklasse BB
 Rekategorie Categorie 2



Stofnaam Gaja Classic
 Fabrikant Gabriel
 Samenstelling 100 wol
 Breedte 140cm
 Martindale 50.000
 Prijsklasse BB
 Rekcategorie Categorie 2

Gabriel Step Melange

Gabriel Step Melange



| | | | |
|---------------|----------------|-------------|-------------|
| Stofnaam | Step Melange | Breedte | 140cm |
| Fabrikant | Gabriel | Martindale | 70.000 |
| Samenstelling | 100 trevira CS | Prijsklasse | BB |
| | | Rekategorie | Categorie 1 |



Stofnaam Amdal
 Fabrikant Gudbrandsdalens
 Samenstelling 70 Virgin Wool, 30 Viscose
 Breedte 140cm
 Martindale 100.000
 Prijsklasse BB
 Rekcategorie Categorie 1

Gudbrandsdalens Ledal



Stofnaam Ledal
 Fabrikant Gudbrandsdalens
 Samenstelling 70 Virgin Wool, 30 Viscose
 Breedte 140cm
 Martindale 72.000
 Prijsklasse BB
 Rekategorie Categorie 2

Gudbrandsdalens Morgedal



Stofnaam Morgedal
 Fabrikant Gudbrandsdalens
 Samenstelling 70 Virgin Wool, 30 Viscose
 Breedte 140cm
 Martindale 90.000
 Prijsklasse CC
 Rekategorie Categorie 1

Kvadrat Coda



Stofnaam Coda
 Fabrikant Kvadrat
 Samenstelling 90 Virgin Wool, 10 Polyamide
 Breedte 140cm
 Martindale 100.000
 Prijsklasse FF
 Rekcategorie Categorie 2

Kvadrat Divina MD



Stofnaam Divina MD
 Fabrikant Kvadrat
 Samenstelling 100 Virgin Wool

Breedte 150cm
 Martindale 45.000
 Prijsklasse DD
 Rekcategorie Categorie 1



Stofnaam Divina
 Fabrikant Kvadrat
 Samenstelling 100 Virgin Wool
 Breedte 150cm
 Martindale 45.000
 Prijsklasse CC
 Rekcategorie Categorie 1

Kvadrat Divina Melange

Kvadrat Divina Melange



Divina Melange 120

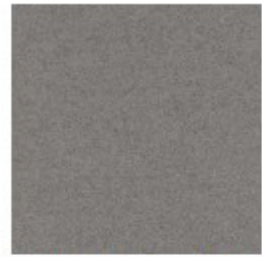

Divina Melange 147

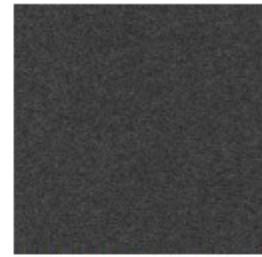

Divina Melange 170



Divina Melange 180



Divina Melange 597



Divina Melange 60



Divina Melange 617



Divina Melange 620

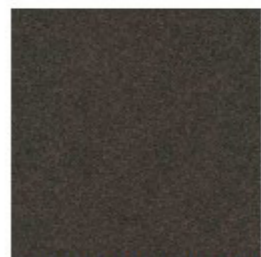

Divina Melange 227



Divina Melange 237

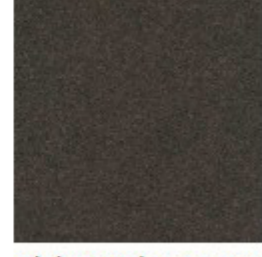

Divina Melange 277
(old code 220)

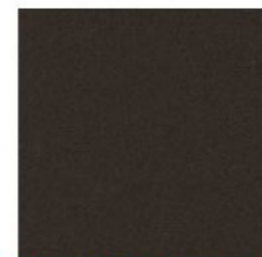

Divina Melange 280

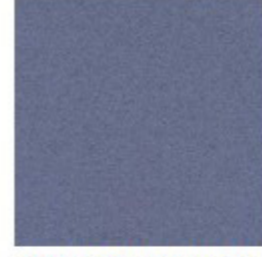

Divina Melange 647

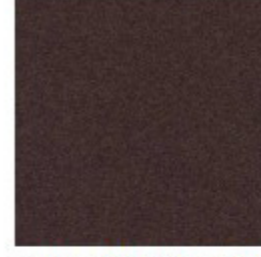

Divina Melange 677

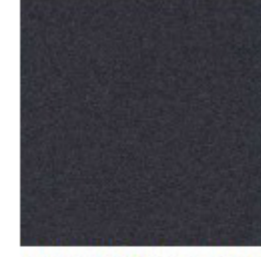

Divina Melange 687



Divina Melange 731



Divina Melange 367



Divina Melange 427



Divina Melange 457



Divina Melange 467



Divina Melange 747



Divina Melange 757



Divina Melange 777



Divina Melange 787



Divina Melange 471



Divina Melange 517



Divina Melange 527



Divina Melange 547



Divina Melange 821



Divina Melange 871



Divina Melange 917



Divina Melange 937



Divina Melange 557



Divina Melange 567



Divina Melange 571



Divina Melange 581

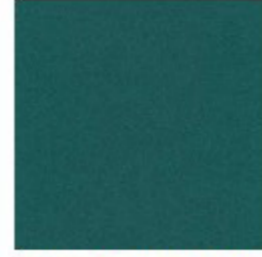

Divina Melange 821

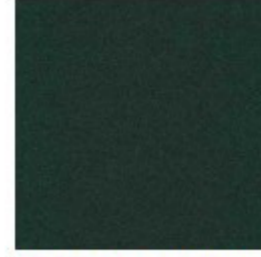

Divina Melange 871

| | |
|---------------|-----------------|
| Stofnaam | Divina Melange |
| Fabrikant | Kvadrat |
| Samenstelling | 100 Virgin Wool |
| Breedte | 150cm |
| Martindale | 45.000 |
| Prijsklasse | DD |
| Rekategorie | Categorie 1 |

Kvadrat Fiord



Stofnaam Fiord
 Fabrikant Kvadrat
 Samenstelling 92 New wool worsted, 8 Nylon
 Breedte 140cm

Martindale 60.000
 Prijsklasse DD
 Rekategorie Categorie 2

Kvadrat Re-wool



Stofnaam Re-wool
 Fabrikant Kvadrat
 Samenstelling 45 New wool (worsted), 45 Recycled wool, 10 Nylon
 Breedte 140cm
 Martindale 50.000
 Prijsklasse DD
 Rekategorie Categorie 1

Kvadrat Hallingdal

Kvadrat Hallingdal



| | | | |
|---------------|-----------------------------|-------------|-------------|
| Stofnaam | Hallingdal | Breedte | 130cm |
| Fabrikant | Kvadrat | Martindale | 100.000 |
| Samenstelling | 70 Virgin Wooll, 30 Viscose | Prijsklasse | CC |
| | | Rekategorie | Categorie 2 |

Kvadrat Melange Nap



Stofnaam Melange Nap
 Fabrikant Kvadrat
 Samenstelling 97 New wool (worsted), 3 Nylon
 Breedte 140cm
 Martindale 60.000
 Prijsklasse CC
 Rekategorie Categorie 2

Kvadrat Savanna



Stofnaam Savanna
 Fabrikant Kvadrat
 Samenstelling 34 Polyester, 31s Virgin Wool, 26 Acryl, 4 Cotton, 3 Polyamide, 2 Linen
 Breedte 150cm
 Martindale 45.000
 Prijsklasse DD
 Rekategorie Categorie 1

Kvadrat Steelcut

Kvadrat Steelcut



| | |
|---------------|--------------------------|
| Stofnaam | Steelcut |
| Fabrikant | Kvadrat |
| Samenstelling | 90 Virgin Wool, 10 Nylon |
| Breedte | 140cm |
| Martindale | 80.000 |
| Prijsklasse | DD |
| Rekategorie | Categorie 1 |

Kvadrat Steelcut Trio

Kvadrat Steelcut Trio



| | |
|---------------|--------------------------|
| Stofnaam | Steelcut Trio |
| Fabrikant | Kvadrat |
| Samenstelling | 90 Virgin Wool, 10 Nylon |
| Breedte | 140cm |
| Martindale | 100.000 |
| Prijsklasse | DD |
| Rekategorie | Categorie 1 |



Stofnaam Tonica
 Fabrikant Kvadrat
 Samenstelling 100 Virgin Wool
 Breedte 140cm
 Martindale 45.000
 Prijsklasse DD
 Rekategorie Categorie 2



Stofnaam Tonus
 Fabrikant Kvadrat
 Samenstelling 90 Virgin Wool, 10 Helanca
 Breedte 140cm
 Martindale 100.000
 Prijsklasse BB
 Rekategorie Categorie 3

Kvadrat Twill Weave



Stofnaam Twill Weave
 Fabrikant Kvadrat
 Samenstelling 90 New wool (worsted), 10 Nylon
 Breedte 140cm
 Martindale 60.000
 Prijsklasse DD
 Rekcategorie Categorie 2

Kvadrat febrik Gentle



Stofnaam Gentle
 Fabrikant Kvadrat Febrik
 Samenstelling 77 Virgin Wool, 8 Nylon, 15 Polyester
 Breedte 180cm
 Martindale >80.000
 Prijsklasse HH
 Rekcategorie Categorie 4



Stofnaam Messenger
 Fabrikant Kvadrat Maharam
 Samenstelling 78 post-industrial recl. PES, 15 Polyester, 7 Nylon, dirt repellent
 Breedte 137cm
 Martindale 65.000
 Prijsklasse BB
 Rekcategorie Categorie 1



Stofnaam Uniform Melange
 Fabrikant Kvadrat Febrik
 Samenstelling 81 Virgin Wool, 9 Nylon, 10 Polyester
 Breedte 155cm
 Martindale >80.000
 Prijsklasse DD
 Rekcategorie Categorie 4

Ohmann Leather
Ohmann 1012

Ohmann Leather
Ohmann 1012



| | | | |
|---------------|----------------|-------------|-------------|
| Stofnaam | Ohmann 1012 | Breedte | |
| Fabrikant | Ohmann Leather | Martindale | |
| Samenstelling | leather | Prijsklasse | FF |
| | | Rekategorie | Categorie 5 |

Ohmann Leather Ohmann Misto

Stamskin One



Ohmann Misto
1099



Ohmann Misto 1199



Ohmann Misto 2099



Ohmann Misto
2499 cigarro



Ohmann Misto 3399



Ohmann Misto
4099



Ohmann Misto
4499



Ohmann Misto
8099



Ohmann Misto
8399



Ohmann Misto 8799

Stofnaam Ohmann Misto
 Fabrikant Ohmann Leather
 Samenstelling leather
 Breedte
 Martindale
 Prijsklasse HH
 Rekcategorie Categorie 5



F 4360-00002 Black



F 4360-10120 Marble



F 4360-20156 Biscuit



F 4360-20158 Brick

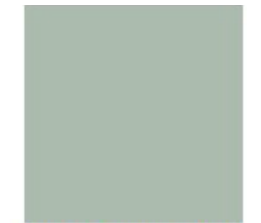

F 4360-20243 Pastel
Green



F 4360-20159 Bamboo



F 4360-20231 Porcelain



F 4360-20232 Slate



F 4360-20234
Crimson

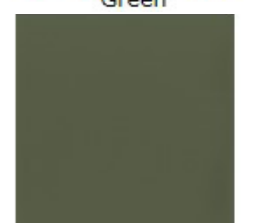

F 4360-20253 Olive
Green



F 4360-20235 Ink



F 4360-20236
Cinnamon



F 4360-20237 Taupe



F 4360-20238
Yellow



F 4360-5003 Steel



F 4360-20239 Riviera
Blue



F 4360-20240 Sand
Vanilla



F 4360-20241 Brown
Green



F 4360-20242 Pink



F 4360-5015 Coffee

Stofnaam Stamskin One
 Fabrikant Other
 Samenstelling
 Breedte 144cm
 Martindale >120000
 Prijsklasse DD
 Rekcategorie Categorie 2

Stamskin Top

Stamskin Top

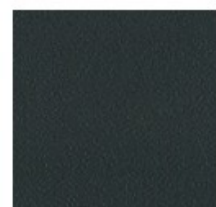

f4340-00002-black

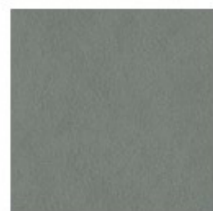

f4340-07432-mouse-grey



f4340-07445-pebble

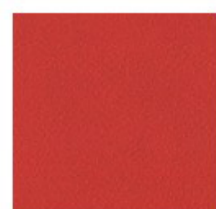

f4340-07478-cinnabar-red

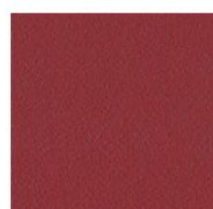

f4340-07479-carmin-red

f4340-10120-marble

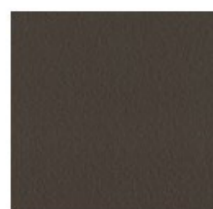

f4340-20129-chocolate



f4340-10295-ink



f4340-20161-mist

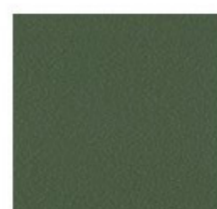

f4340-20253-olive



f4340-20281-golden



f4340-20285-havana

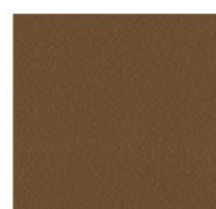

f4340-20278-brandy



f4340-20282-cedra

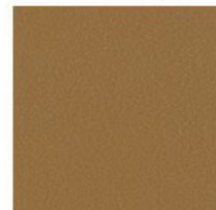

f4340-20286-alezan

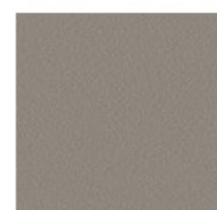

f4340-20237-taupe

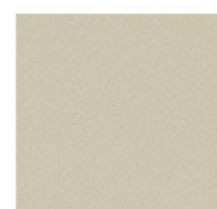

f4340-20279-sahara

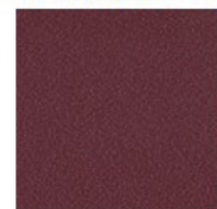

f4340-20283-burgundy

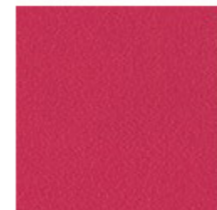

f4340-20287-peony



f4340-20241-brown-green

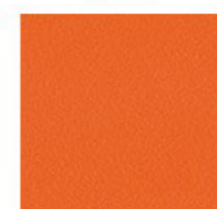

f4340-20280-capucine



f4340-20284-adriatic



f4340-20288-capri



f4340-20289-oslo



f4340-20294-cactus



f4340-20300-bamboo

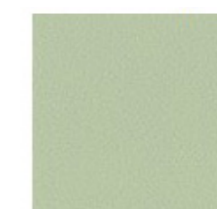

f4340-20291-lichen



f4340-20296-turquoise



f4340-20290-baltic



f4340-20295-sari

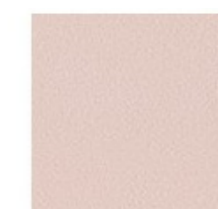

f4340-20293-blush



f4340-20299-yellow

| | | | |
|---------------|--------------|-------------|-------------|
| Stofnaam | Stamskin Top | Breedte | |
| Fabrikant | Other | Martindale | |
| Samenstelling | kunstleer | Prijsklasse | BB |
| | | Rekategorie | Categorie 2 |



| | |
|---------------|---------------|
| Stofnaam | Vip |
| Fabrikant | Other |
| Samenstelling | 100 polyester |
| Breedte | 145cm |
| Martindale | |
| Prijsklasse | CC |
| Rekategorie | Categorie 2 |

Vyva Fabrics Boltaflex

Vyva Fabrics Boltaflex



Stofnaam Boltaflex
 Fabrikant Vyva Fabrics
 Samenstelling 100 PVC
 Breedte 137cm
 Martindale >60.000
 Prijsklasse BB
 Rekkategorie Categorie 2

Vyva Fabrics Silverguard

Vyva Fabrics Silverguard



Stofnaam Silverguard
 Fabrikant Vyva Fabrics
 Samenstelling Vinyl, 100 Polyester backing

Breedte 137cm
 Martindale <300.000
 Prijsklasse BB
 Rekategorie Categorie 2